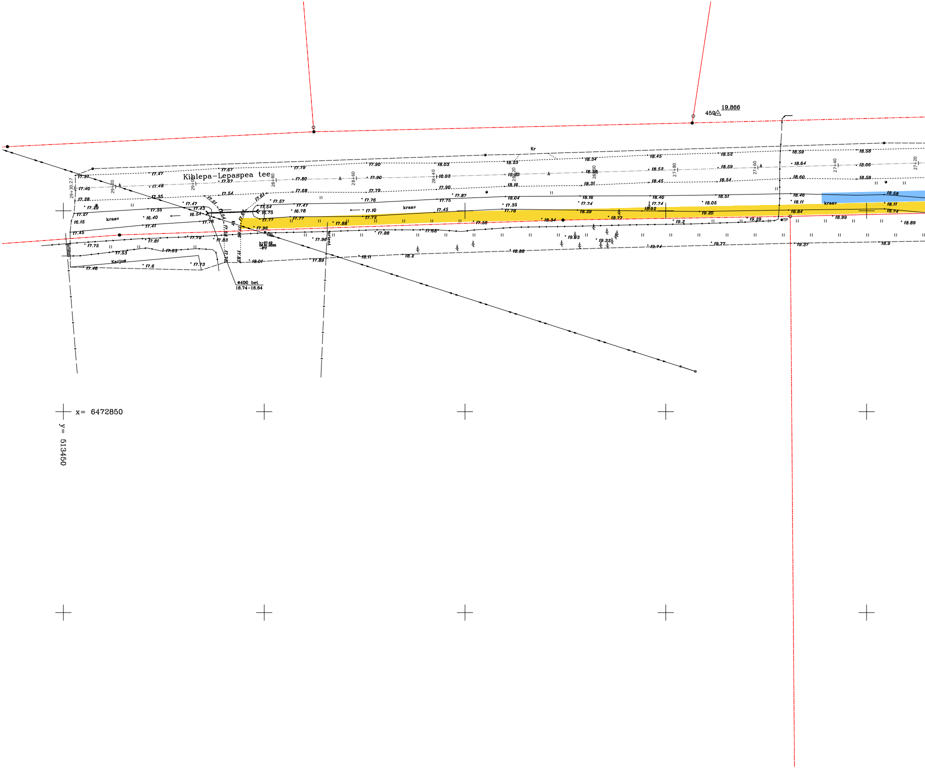
Kihlepa–Lepaspea tee
459
19.866
Kr
kraav
kraav
kraav
kraav
Karjus
truup
TP
φ400 bet
16.74–16.64
29+30.27
29+20
29+00
28+80
28+60
28+40
28+20
28+00
27+80
27+60
27+40
27+20
x= 6472850
y= 513450

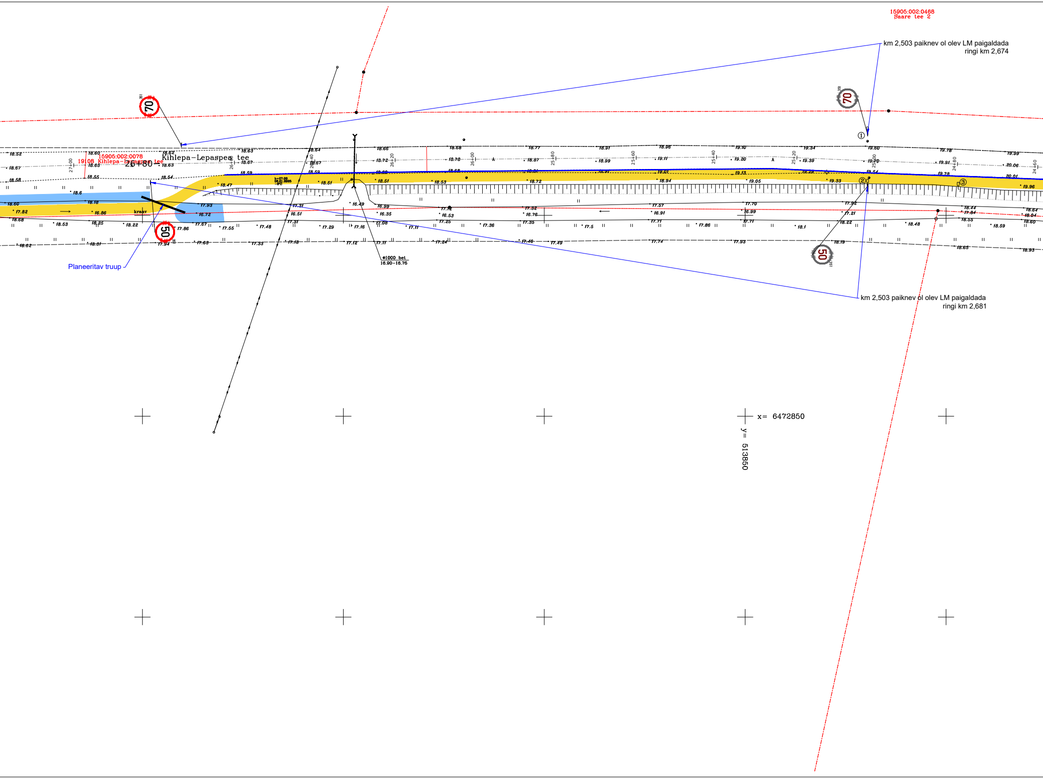
15905:002:0468
Saare tee 2
km 2,503 paiknev ol olev LM paigaldada
ringi km 2,674
70
70
15905:002:0078
19108 Kihlepa–Lepaspea tee
Kihlepa–Lepaspea tee
26+80
27+00
26+60
26+40
26+20
26+00
25+80
25+60
25+40
25+20
25+00
24+80
24+60
①
②
③
h=27.00
kraav
Planeeritav truup
50
50
ø1000 bet
16.90–16.76
km 2,503 paiknev ol olev LM paigaldada
ringi km 2,681
x= 6472850
y= 513850

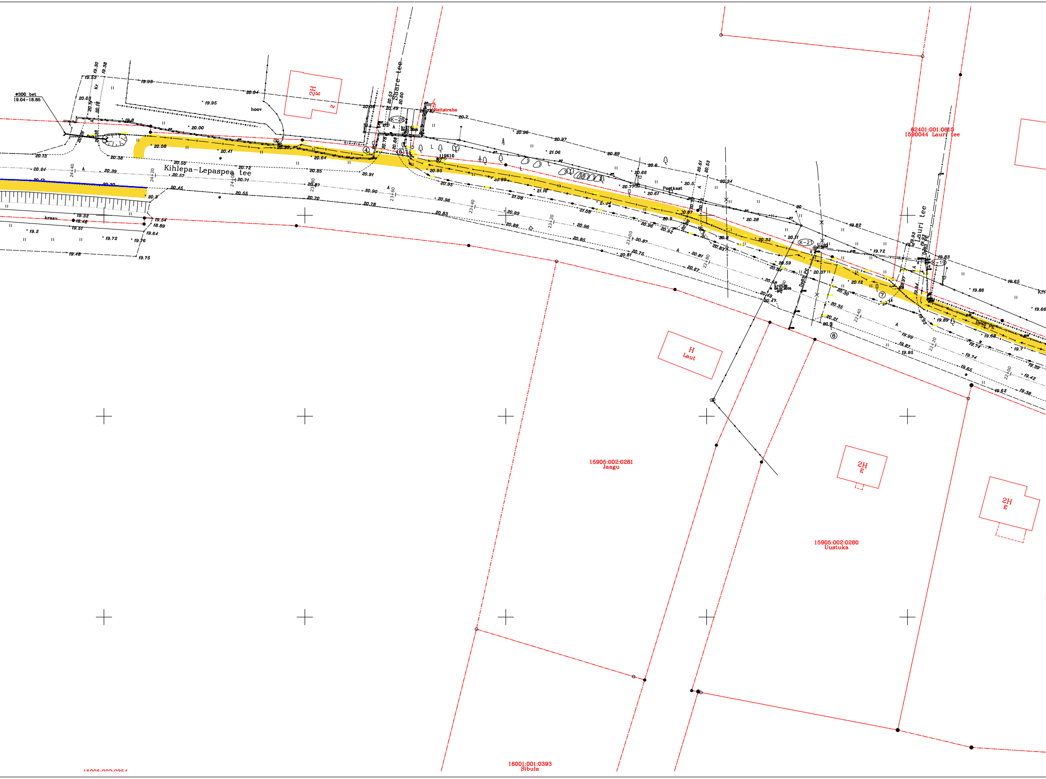
ø300 bet
19.04−18.85
Kihlepa−Lepaspea tee
Saare tee
Lauri tee
hoov
kraav
Neitsiraba
Postkast
K-28
K-21
K-19
119K10
2H
E
H
Laut
62401:001:0610
1590044 Lauri tee
15905:002:0281
Jaagu
15905:002:0280
Uustuka
16001:001:0393
Sibula
24+40
24+20
24+00
23+80
23+60
23+40
23+20
23+00
22+80
22+60
22+40
22+20
22+00
20.13
20.24
20.38
20.41
20.64
20.91
20.95
20.99
21.16
19.82
19.72
19.86
19.65

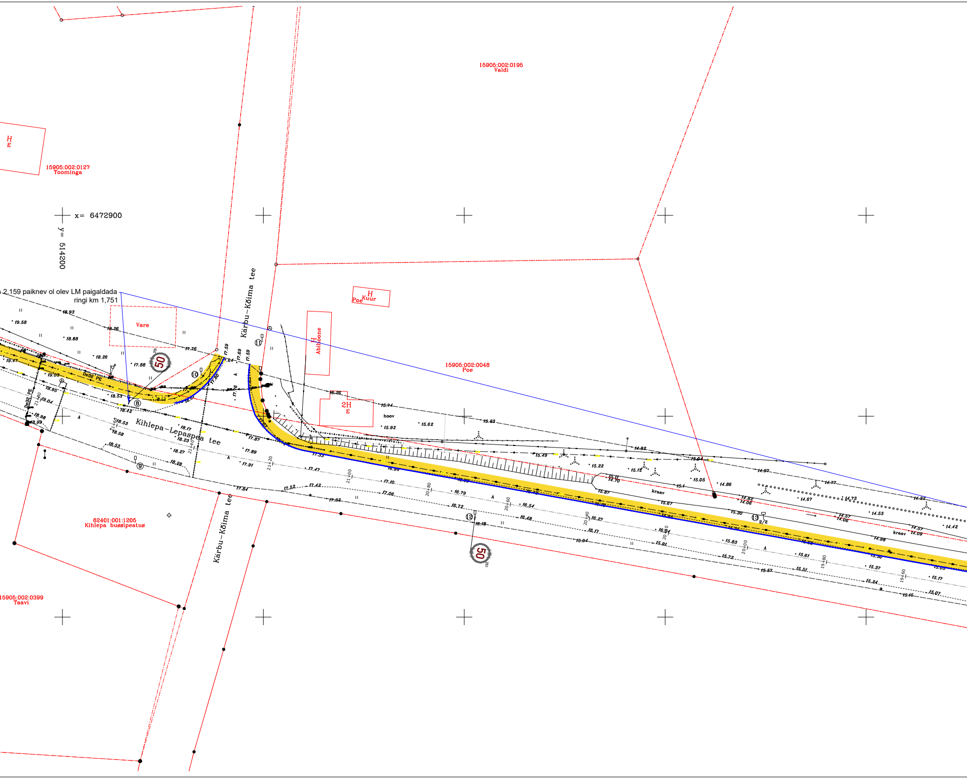
15905:002:0195
Valdi
H
E
15905:002:0127
Toominga
x= 6472900
y= 514200
2,159 paiknev ol olev LM paigaldada
ringi km 1,751
Vare
Kärbu-Kõima tee
H
Poe
Kuur
H
Abihoone
15905:002:0048
Poe
2H
E
hoov
Kihlepa-Lepaspea tee
kraav
De32 PE
50
50
62401:001:1205
Kihlepa bussipeatus
Kärbu-Kõima tee
15905:002:0399
Taavi

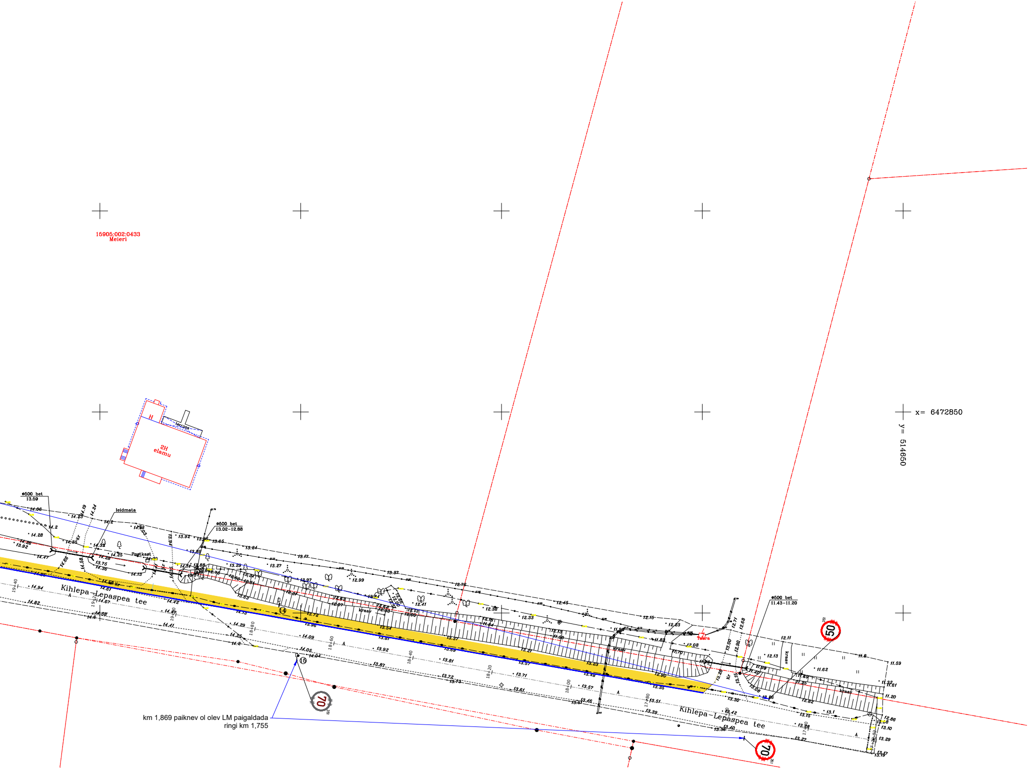
16905:002:0433
Meieri
H
2H
elamu
⌀600 bet
13.59
leidmata
Postkast
⌀600 bet
13.02–12.88
Kihlepa–Lepaspea tee
kraav
⌀600 bet
11.43–11.20
50
70
70
x= 6472850
y= 614650

km 1,869 paiknev ol olev LM paigaldada
ringi km 1,755

RISTLÕIGE 18+00 VARIANT A ÄÄREKIVIGA

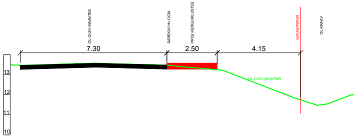
OL OLEV MAANTEE
ÄÄREKIVI H= 12CM
PROJ KERGLIIKLUSTEE
KATASTRIPIIR
OL KRAAV
7.30
2.50
4.15
OL OLEV MAAPIND
13
12
11
10

Geoaluse tingmärgid

Olemasolev kõrgepingekaabel
Olemasolev madalpingekaabel
Olemasolev sideõhuliin
Olemasolev madalpingeõhuliin
Olemasolev kanalisatsioonitrass
Olemasolev veetrass
Olemasolev sademeveekanalisatsioonitrass
Olemasolev drenaažitrass
Olemasolev survekanalisatsioonitrass
Olemasolev sidekanalisatsioonitrass
Olemasolev sidekaabel
Olemasolev valguskaabel

Tingmärgid

Katastriüksuse/kinnistu piir
(Riiklikus süsteemis mõõdistatud)
🟨 Planeeritav kraavi ümbersuunamine
Planeeritav äärekivi H=12 cm